

# 12º Simpósio Internacional de Esterilização e Controle de Infecção Relacionado à Assistência à Saúde – 2020



**100% Online**

Tema central:

**Eixos de Sustentação da Assistência em Centro de Material e Esterilização e Controle de Infecção: Gestão Baseada em Valores, Competências e Processos**

**De 11 a 14 de novembro**



**LIVRO PROGRAMA E ANAIS**

**ISSN Nº 2358-467X**

Organização e realização



# ÍNDICE

Mensagem da Presidente.....	2
Diretoria Gestão 2019-2021 .....	3
Comissões.....	4
Palestrantes Internacionais .....	6
Palestrantes Nacionais .....	7
Programação: .....	13
<b>11 de novembro de 2020</b>	
• Cursos Pré-simpósio (manhã).....	14
• Apresentação Simpósio-satélite (tarde) .....	15
• Programação Científica (tarde).....	16
<b>12 de novembro de 2020</b>	
• Reapresentação das Oficinas Pré-simpósio (tarde) .....	17
• Apresentação Simpósio-satélite (tarde) .....	18
• Programação Científica (tarde).....	18
<b>13 de novembro de 2020</b>	
• Apresentação Simpósio-satélite (manhã).....	20
• Reapresentação das Oficinas Pré-simpósio (tarde) .....	20
• Apresentação Simpósio-satélite (tarde) .....	21
• Programação Científica (tarde).....	22
<b>14 de novembro de 2020</b>	
• Programação Científica (manhã) .....	23
Relação dos trabalhos aprovados.....	24
Expositores .....	35

## MENSAGEM DA PRESIDENTE

No ano Internacional da Enfermagem, cabe a nós profissionais de Enfermagem dessa linda profissão de quase 200 anos, nos orgulharmos a cada dia e honrar o legado deixado por Florence Nightingale de força, coragem e dedicação ao cuidado do outro, atitude nobre que nos faz ímpar nesta missão do cuidado ao paciente.

Portanto, não poderia passar o ano sem realizar este grande evento para trazermos o que há de mais recente e importante nas áreas de Esterilização e Controle de infecção Relacionado à Assistência à Saúde, envolvendo a segurança do paciente.

O 12º Simpósio contará com uma edição virtual, pois o COVID-19 transformou o mundo em um novo normal que tivemos para nos adaptar em atender as necessidades desta nova realidade. Para prestigiar os nossos sócios, o evento será restrito aos associados sem nenhum custo adicional. O formato do evento é dinâmico com uma grade científica contemplando oficinas, mesa redonda, rodas de conversas, palestras com especialistas com horários e tempos de exposição reduzidos para favorecer aos participantes do Simpósio.

Para aqueles que ainda não são associados e queiram participar do Simpósio, o prazo para se associarem com menor valor da anuidade foi prorrogado até o dia 31/10/2020.

Venha se atualizar conosco e participe deste grande evento no conforto de sua casa! Mande suas perguntas e interaja com grandes nomes da área de Esterilização e Controle de Infecção



Um grande abraço!

**Giovana Abrahão de Araujo Moriya**

Presidente da SOBECC  
Gestão 2019/2021

# DIRETORIA GESTÃO 2019-2021

## PRESIDENTE

**Giovana Abrahão de Araújo Moriya**  
Hospital Sabará (SP)

## VICE PRESIDENTE

**Marcia Cristina de Oliveira Pereira**  
Hosp. Benef. Portuguesa (SP)

## 1ª SECRETÁRIO

**Rafael Bianconi**  
Hospital Albert Einstein (SP)

## 2ª SECRETÁRIA

**Liraine Laura Farah**  
Hospital Lefort Liberdade (SP)

## 1ª TESOUREIRA

**Cecília da Silva Angelo**  
Hospital A.C. Câncer Center (SP)

## 2ª TESOUREIRA

**Mara Lucia Leite Ribeiro**  
HCor – Hospital do Coração (SP)

## DIRETORA DA COMISSÃO DE PUBLICAÇÃO E DIVULGAÇÃO

**Rachel de Carvalho**  
Faculdade Israelita de Ciências da  
Saúde Albert Einstein (SP)

## MEMBRO DA COMISSÃO DE PUBLICAÇÃO E DIVULGAÇÃO

**Rita Catalina Aquino Caregnato**  
Univ. Federal de Ciências da  
Saúde de Porto Alegre – UFCSPA (RS)

## MEMBRO DA COMISSÃO DE PUBLICAÇÃO E DIVULGAÇÃO

**Maria Belén Salazar Posso**  
Faculdade Pindamonhangaba (SP)

## DIRETORA DA COMISSÃO DE ASSISTÊNCIA

**Simone Garcia Lopes**  
Faculdade Medicina ABC (SP)

## MEMBRO DA COMISSÃO DE ASSISTÊNCIA

**Ana Lucia Gargione Galvão de Sant'Anna**  
Faculdade Medicina ABC (SP)

## MEMBRO DA COMISSÃO DE ASSISTÊNCIA

**Juliana Rizzo Gnatta**  
Escola Enfermagem USP (SP)

## DIRETORA DA COMISSÃO DE EDUCAÇÃO

**Vanessa de Brito Poveda**  
Escola Enfermagem USP (SP)

## MEMBRO DA COMISSÃO DE EDUCAÇÃO

**Debora Cristina Popov**  
Universidade Paulista – UNIP (SP)

## MEMBRO DA COMISSÃO DE EDUCAÇÃO

**Marcia Hitomi Takeiti**  
Hospital Incor HC – FMUSP (SP)

## DIRETORA DO CONSELHO FISCAL

**Andrea Alfaya Acunã**  
Hospital Sírio Libanês (SP)

## MEMBROS DO CONSELHO FISCAL

**Thiago Franco Gonçalves**  
Hospital Santa Rita (SP)

## MEMBROS DO CONSELHO FISCAL

**Fernanda Torquato Salles Bucione**  
Hospital Alemão Oswaldo Cruz (SP)

## DIRETORA DE COMISSÃO E EVENTOS REGIONAIS

**Soraya Palazzo**  
Centro Universitário São Camilo (SP)

# COMISSÕES

## GERENTE TÉCNICA ADMINISTRATIVA SOBECC

Simone Batista Neto

## SECRETARIA ADMINISTRATIVA

Maria Elizabeth Jorgetti

## SECRETARIA DE EVENTOS

Claudia Martins Stival

## ORGANIZAÇÃO E ADMINISTRAÇÃO

Giovana de A. Abrahão Moriya  
Simone Batista Neto  
Sirlene Ap. Negri Glasenapp

## COMISSÃO CIENTÍFICA

Andrea Alfaya Acuña  
Giovana de A. Abrahão Moriya  
Juliana Rizzo Gnatta  
Leandro Lopes Miranda  
Marcia Cristina de Oliveira Pereira  
Simone Batista Neto  
Simone Garcia Lopes  
Soraya Palazzo

## COMISSÃO TEMAS LIVRE

Simone Garcia Lopes  
Juliana Rizzo Gnatta

## COMISSÃO DE PREMIAÇÃO

Simone Garcia Lopes  
Juliana Rizzo Gnatta

## PALESTRANTES INTERNACIONAIS



### **Angel Luis Asenjo Esteve – Espanha (ES)**

Enfermeiro, Professor Titular da Universidade Escuela, Coordenador do Departamento de Enfermagem e Fisioterapia Espanha.

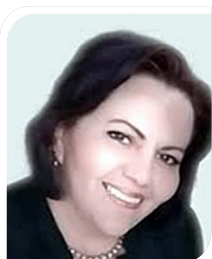

### **Sandra Fabíola Casas Ramírez – México (MX)**

Enfermeira, Presidente da Associação e Colegio Mexicano de profissionais de Esterilização.



### **Maria Elena Yeckle Chuquipiondo – Peru (PE)**

Enfermeira, Presidente da Sociedade Científica de Enfermeiras Especialistas em Esterilização SOCIENEE-PERÚ. Ex Presidente da Sociedade Latinoamericana de Esterilização- SOLAES. Mestre em Administração dos Serviços de Saúde. Secretaria de Sub Comitê de Desinfecção e Esterilização de Equipos, instrumentos y dispositivos médicos – INACAL. Enfermeira chefe da Central de Esterilização do Hospital Nacional Daniel A. Carrión – Governo Regional de Callao, Lima-Perú.



Evento de 2019

# PALESTRANTES NACIONAIS



## Ana Tércia Barijan – Sumaré (SP)

Enfermeira, Especialista em Enfermagem em CC, RA e CME pela SOBECC. Especialização em processamento nível II pela Sociedade Alemã de Esterilização. Mestre pelo PROESA da EEUSP. MBA Gestão em Saúde pela FGV. Atualmente participa do CB 26 da ABNT como relatora do GT 16 – peróxido de hidrogênio vaporizado. Especialista de Assuntos Científicos da Divisão de Soluções Médicas da 3M Brasil.



## Aldenir Fresca – São Paulo (SP)

Enfermeira, Mestre em Bases Gerais da Cirurgia pela Faculdade de Medicina de Botucatu. MBA Fundação Getúlio Vargas FGV-COC em Gestão Estratégica de Hospitais. Consultora em projetos de atualização e capacitação de profissionais que trabalham na área de Endoscopia.



## Andrea Alfaya Acuña – São Paulo (SP)

Enfermeira, Especialização em Enfermagem em Centro Cirúrgico pela Escola de Enfermagem da Universidade de São Paulo EEUSP. Pós-Graduação Lato Sensu em Gestão da Atenção à Saúde pela Fundação Dom Cabral-FDC e Instituto Sírio Libanês de Ensino e Pesquisa. Gerente de Enfermagem do Bloco Operatório da Sociedade Beneficente de Senhoras Hospital Sírio Libanês. Atualmente é a Diretora do Conselho Fiscal Gestão 2019 – 2021.



## Caroline Cabral Basílio – São Paulo (SP)

Enfermeira, Treinadora e Palestrante Comportamental, Coach e Master Mind, desde 2016, dedicou sua carreira ao estudo profundo de ferramentas para o desenvolvimento humano com estratégias de autoconhecimento para Alta Performance através de mudanças de comportamentos em Treinamentos Comportamentais de alto impacto . Practitioner em Programação Neurolinguística. Treinadora Comportamental HEAD TRAINER pelo Instituto de Formação de Treinadores.



## Cecilia da Silva Angelo – São Paulo (SP)

Enfermeira, Especialização em Enfermagem de Centro Cirúrgico, RA e CME pela UNIBAN, Curso Robótica (Da Vinci SI) - Intuitive – Houston, membro do GEAP - Grupo de Enfermagem e Assistência Peri Operatória como pesquisadora; MBA em Gestão de Pessoas - FVG - STRONG (cursando). Coordenadora do Centro Cirúrgico Hospital AC. Camargo – São Paulo, membro da Diretoria SOBECC Nacional na Gestão 2019-2021.



## Cristiane dos Santos Manoel Resende da Silva – Brasília (DF)

Enfermeira, MBA executiva em Gestão em Saúde de hospitais e clínicas. Pós-graduada em Terapia Intensiva. Gerente Assistencial do Hospital Sírio Libanês Brasília

## PALESTRANTES NACIONAIS



### **Chrystina Barros – Rio de Janeiro (RJ)**

Enfermeira, Pesquisadora e Doutoranda em Administração no Centro de Estudos em Gestão de Serviços de Saúde/ CESS/ COPPEAD/ UFRJ. Mestre em Enfermagem e Enfermeira pela UERJ. Integrante do Conselho Científico da SOBRASP. Sociedade Brasileira para a Qualidade do Cuidado e Segurança do Paciente. Integrante do Grupo Técnico de Enfrentamento ao Covid19 da Universidade Federal Rio de Janeiro (UFRJ). Executiva e gestora em saúde, atuando como CEO da Apoio Ecolimp. Atuando como fonte para grandes meios de comunicação como GloboNews, Estado de São Paulo, SBT, Rede Record, Jornal O Dia e outros, além de artigos publicados no Jornal O Globo e Revista Época.



### **Claudia Moraes – São Paulo (SP)**

Enfermeira, Especialização em Enfermagem em Radiologia Diagnóstica e Terapêutica pela Universidade de São Paulo. Atualmente atuando na área de Diagnóstico por Imagem, Endoscopia e Métodos Gráficos na Universidade de São Paulo.



### **Daniela da Silva Santos Schneider – Porto Alegre (RS)**

Enfermeira, Especialista em Gestão de Operações para a Saúde – UFRGS (2015), Técnico em Esterilização Nível I - Academia Aesculap (2017), Especialista em CC, RPA e CME pela SOBECC. Doutoranda em Enfermagem – PPGEnf UFRGS, Mestre em Toxicologia Aplicada – ULBRA, Chefia do Centro de Materiais e Esterilização (CME) do Hospital de Clínicas de Porto Alegre; integrante do Comitê de Processamento de Produtos para Saúde do SINDIHOSPA – Porto Alegre.



### **Daniele Araujo Stuchi – (SP)**

Enfermeira, Pós Graduada em Administração Hospitalar pelo Centro Universitário São Camilo. Coordenadora do Centro de Material e Esterilização do Hospital Albert Einstein – São Paulo.



### **Débora Moura Miranda Goulart – Goiás (GO)**

Enfermeira, Especialista em Centro Cirúrgico, Recuperação Anestésica e Centro de Material e Esterilização pela Faculdade Israelita de Ciências da Saúde Albert Einstein. Mestrado, Doutoranda do programa de Pós Graduação de Enfermagem da Universidade Federal de Goiás.



### **Eliane Job Neves – São Paulo (SP)**

Enfermeira, Especialização em Endoscopia Terapêutica pela FECS, especialização em Urgência e Emergência pela Universidade Nove de Julho, Especialização em Enfermagem em Endoscopia pelo Instituto de Ensino e Pesquisa Sírio Libanês e MBA em Administração Hospitalar e Gestão em Saúde pela FECS. Atualmente é Supervisora do Bloco Operatório e Centro de Endoscopia do Hospital Alemão Osvaldo Cruz – São Paulo.

## PALESTRANTES NACIONAIS



### **Elaine Regina de Souza Bueno – Barretos (SP)**

Enfermeira, Pós-graduação em Centro Cirúrgico, Centro de Material e Esterilização e Serviço de Recuperação Pós-anestésica - Universidade Sagrado Coração – USC Bauru. Certificada como Técnico de Processos de Esterilização Nível I, pela Academia Aesculap. Possui experiência há 18 anos na área de Processamento de Produtos para Saúde. Docente e Co-diretora do Curso de Instrumentação Cirúrgica Minimamente Invasiva – Ircad America Latina Unidade Barretos. Coordenadora e Responsável Técnica do CME do Hospital de Amor Barretos.



### **Expedita Rodrigues Ferreira – São Paulo(SP)**

Enfermeira, Especialista em Enfermagem em CC, RA e CME, Mestranda do Curso de Enfermagem Profissional de Ciências da Saúde, Enfermeira do Bloco Operatório e CME do Hospital Sírio Libanês – São Paulo.



### **Fernanda Torquato Salles Bucione – São Paulo (SP)**

Enfermeira, Especialista em Gestão da Qualidade em Saúde pelo Hospital Israelita Albert Einstein. MBA em Gestão Executiva da Saúde pela Fundação Getúlio Vargas. Mestre pelo Programa Gestão para a Competitividade- linha saúde da Escola de Administração de Empresas de São Paulo- Fundação Getúlio Vargas. Gerente do Bloco Operatório, Centro de Endoscopia, Day Clinic e Centro de Obesidade e Diabetes do Hospital Alemão Oswaldo Cruz – São Paulo.



### **Gonzalo Vecina Neto – São Paulo (SP)**

Médico, Mestre em Administração, Concentração de Saúde, pela EAESP/FGV, Escola de Administração de Empresas de São Paulo da Fundação Getúlio Vargas. Atuou como Secretário Municipal de Saúde de São Paulo, entre 2003 e 2004, Secretário Nacional da Vigilância Sanitária do Ministério da Saúde. Diretor Presidente da Agência Nacional de Vigilância Sanitária, ANVISA. Professor Assistente da Faculdade de Saúde Pública da USP desde 1988. Superintendente do Hospital Sírio Libanês desde 2007 – São Paulo.

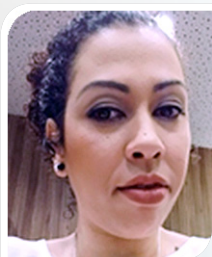

### **Idalina Brasil Rocha da Silva – São Paulo (SP)**

Enfermeira, Especialista em enfermagem ortopédica e traumatologia pela Universidade de São Paulo (USP). Especialista (MBA) em gestão de centro de material e esterilização pela INESP. Diretora técnica do centro de material e esterilização do Instituto de Ortopedia e Traumatologia do Hospital das Clínicas - São Paulo.

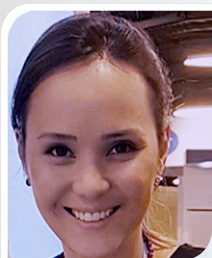

### **Izabel Kazue Damas Crisol Iamaguti – São Paulo (SP)**

Enfermeira, Especialização em Enfermagem em Centro Cirúrgico, Centro de Materiais e Esterilização e Recuperação Pós Anestésica, Especialização em Processamento de produtos esterilizados nível II pela IAHCSSMM - International Association of Healthcare Central Service Materiel Management. Professora convidada do curso de pós-graduação em Enfermagem lato-sensu da Faculdade de Enfermagem do Hospital Israelita Albert Einstein - FEHIAE. Lean Six Sigma Belt. Coordenadora de Enfermagem do Centro Cirúrgico, Centro de Materiais e Esterilização e Endoscopia do Hospital Municipal Vila Santa Catarina- administrado pela Sociedade Beneficente Israelita Albert Einstein - São Paulo.

## PALESTRANTES NACIONAIS

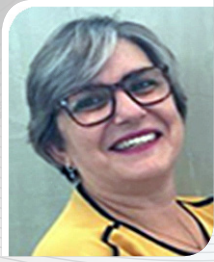

### **Jeane Aparecida Gonzalez Bronzatti – São Paulo (SP)**

Enfermeira, Especialista em Gestão em Unidades de Saúde pela EEUSP, MBA em Gestão e Economia em Saúde pela Universidade Federal de São Paulo, Especialista em Administração Hospitalar pelo Centro Universitário São Camilo. Mestre e Doutora da Escola de Enfermagem da Universidade de São Paulo (EEUSP). Presidente da SOBECC - Gestão 2007-2009. Docente do Curso de Pós-graduação em Centro Cirúrgico do Centro Universitário São Camilo. Docente do Curso de Pós-graduação em Bloco Cirúrgico da Escola de Enfermagem do Hospital Israelita Albert Einstein, da Faculdade de Ciências Médicas da Santa Casa de São Paulo e do Curso de Desenvolvimento Gerencial LIGRESS. Coordenadora Científica do Curso Técnico de Processos de Esterilização Nível I da Academia da AESCULAP 2017 e 2018. Coordenadora Científica do GIAM e do curso de aperfeiçoamento em CME – ACETIL, 2019. Atuou como gerente do bloco operatório do Hospital Alemão Oswaldo Cruz e de empresa de material ortopédico. Atua como consultora em saúde.



### **Juliana Dibai – Belo Horizonte (MG)**

Enfermeira, Especialista em Auditoria dos Serviços de Saúde pela Fundação Unimed, Especialista em Gestão do alto custo e Regulação em Saúde. MBA em Gestão da Educação pela PUC-MG, MBA em Gestão de Saúde pela FGV. CEO da Empresa E&J Apoio à Gestão de Saúde e Educar LTDA. Professora Convidada do Módulo de Auditoria em Enfermagem e Implantes de OPME's da Pós Graduação de Auditoria em Saúde da Fundação Unimed. Professora Convidada dos Módulos de Modalidades de Auditoria e Auditoria de SUS da Pós Graduação em Auditoria da Faculdade de Ciências Médicas – (MG).

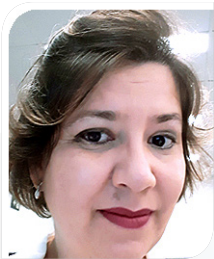

### **Karine Scielzo – São Paulo (SP)**

Arquitetura e Urbanismo, Especialista em projetos de ambientes de saúde, estratégicos e de alta complexidade. Formada em, cursando Gerenciamento de Projetos - FGV. Arquiteta Sênior do Hospital Sírio Libanês – São Paulo.



### **Kazuko Uchikawa Graziano – São Paulo (SP)**

Enfermeira Mestre e Doutora em Enfermagem pela Escola de Enfermagem da USP. Professora Titular aposentada do Departamento de Enfermagem Médico-Cirúrgica da Escola de Enfermagem da USP. Participante atual do Grupo de Trabalho de Boas Práticas de Processamento de Produtos para Saúde - Revisão da RE ANVISA 2606/2006 e RDC ANVISA 15/2012, desde março de 2018. Consultora ad hoc da CAPES, FAPESP e CNPq. Revisora de periódicos com classificação A1 e A2 segundo a CAPES. Bolsista de Produtividade do CNPq (nível 1D). Líder do sub grupo de pesquisa Processamento de Produtos para Saúde do GRUPO Políticas públicas, epidemiologia e tecnologias para prevenção de infecções relacionadas à assistência à saúde-PETIRAS, cadastrado no CNPq. Coordenadora pedagógica do Curso MBA em Centro de Material e Esterilização do INESP – São Paulo.



### **Larissa G. Thimoteo Cavassin – São Paulo (SP)**

Enfermeira, Especialista em Controle de Infecção relacionada a assistência à saúde e Bacharel em Direito, com experiência de 15 anos em CCIH. Atualmente na Coordenação de enfermagem do Centro de Materiais e Esterilização, Suprimentos do Centro Cirúrgico e Consignados, do Hospital Sírio Libanês – São Paulo.

## PALESTRANTES NACIONAIS



### **Leandro Lopes Miranda – São Paulo (SP)**

Enfermeiro, Especialista em Centro Cirúrgico, Recuperação Anestésica e Centro de Material e Esterilização pela Universidade Federal de São Paulo (UNIFESP), Especialista em obstetrícia pela Faculdades Metropolitanas Unidas. Pós-graduando em Gestão da saúde pela Fundação Getúlio Vargas (FGV). Enfermeiro sênior no CME do Hospital Beneficência Portuguesa de São Paulo.



### **Lúcia Helena Lourenço – São Paulo (SP)**

Enfermeira, Especialização em saúde pública, Mestranda FCM UNICAMP, Participou da construção da RDC 06 Endoscopia e tradução da ABNT 15883-4, consultora em enfermagem Endoscopia Gastrointestinal São Paulo.



### **Magda Machado de Miranda Costa – Brasília (DF)**

Enfermeira, Mestre em Qualidade serviços de saúde pela Universidade Federal do Rio Grande do Norte e Especialista em Regulação e Vigilância Sanitária. Gerente da Gerência de Vigilância e Monitoramento em Serviços de Saúde em Gestão da GVIMS/GGTES/ANVISA – Brasília.



### **Márcia Hitomi Takeiti – São Paulo (SP)**

Enfermeira, Especialista em Centro Cirúrgico Recuperação Anestésica e Centro de Material e Esterilização, Especialização em Administração Hospitalar e Sistemas de Saúde-FGV. Mestrado profissional em Enfermagem no Processo de Cuidar em Saúde-CUSC. Chefe do Centro de Material e Esterilização Incor HC-FMUSP. Presidente da SOBECC Gestão 2013/2017. Membro do comitê de endoscopia da SOBECC e membro da comissão de educação SOBECC na Gestão 2019-2021.



### **Mara Márcia Machado – Belo Horizonte (MG)**

Enfermeira, Especialização em Saúde Pública, MBA Pleno em Administração de Empresas, Pós graduada em Administração Hospitalar e em Auditoria em Saúde acreditadora em saúde do país, o IQG e do Qmentum Internacional no Brasil. Membro Institucional da ISQua pelo IQG. Responsável Técnica pelo Programa Brasileiro de Segurança do Paciente. Coordena mais de 150 instituições neste programa implementado no Brasil pelo IQG, Membro do Comitê Internacional da HSO. Responsável Técnica pela Implementação do Sistema Canadense de Acreditação em Saúde no Brasil. Membro da Academia Brasileira de Qualidade – ABQ. Belo Horizonte –(MG).



### **Margarete Kavetski – Curitiba (PR)**

Enfermeira, Pós graduação e Especialização Enfermagem em Centro Cirúrgico e Central de Materiais – Grupo Educacional CBES e Especialização em Desenvolvimento Gerencial pela FAE Business School. Gerente de Bloco Operatório no Hospital Nossa Senhora das Graças Curitiba Paraná.

## PALESTRANTES NACIONAIS



### **Raquel de Souza Garcia – Porto Alegre (RS)**

Enfermeira, Pós-graduação em Administração Hospitalar, Instituto de Pesquisa Hospitalar São Paulo. Especialista de Produto – 2000 a 2002 (Instrumentais Cirúrgicos, Sistema de Containers e Motores), B|Braun S.A. Gerente de Produto de 2002 a 2012. (Instrumentais Cirúrgicos, Sistema de Containers e Motores, Videocirurgia e Assistência Técnica, B|Braun S.A. Área Manager Latin America 2014 – 2019. Surgical Instruments Sterilization Container Systems, KLS Martin do Brasil Product Manager LatAm Delfar, Porto Alegre (RS).



### **Rafael Bianconi – São Paulo (SP)**

Enfermeiro, Especialista em enfermagem em Centro Cirúrgico, Recuperação Pós Anestésica e Central de Materiais e Esterilização pelo Programa de Aprimoramento Profissional do Hospital das Clínicas da USP. Especialista em Segurança do Paciente e Gestão de Riscos Assistenciais pelo Instituto Israelita de Ensino e Pesquisa. Enfermeiro de Centro Cirúrgico do Hospital Israelita Albert Einstein São Paulo. 1º Secretário na Gestão 2019-2021.



### **Simone Garcia Lopes – São Paulo (SP)**

Docente responsável pela disciplina de Centro Cirúrgico e CME da Faculdade de Medicina do ABC, Mestre em Engenharia Biomédica pela UNIVAP. MBA em Gestão em Saúde pela USP. Doutoranda pelo Programa Saúde do Adulto pela Escola de Enfermagem da Universidade de São Paulo (EEUSP). Diretora da Comissão de Assistência na Gestão 2019-2021.



### **Stella Maris Torres – São Paulo (SP)**

Enfermeira, Pós Graduação Administração Hospitalar – Instituto Paulista de Educação e Pesquisa Pós Graduação Centro Cirúrgico, Recuperação Anestésica e Centro de Material e Esterilização. MBA Gestão em Saúde – Insper Instituto de Ensino e Pesquisa. Gerente Centro de Materiais e Esterilização Grupo Santa Joana – São Paulo.



### **Vinicius Muniz Perez Bezerra – São Paulo (SP)**

Enfermeiro, Especialista em CME e CC pela Universidade São Camilo, Professor Convidado nos cursos de Pós-Graduação de Enfermagem em Centro Cirúrgico, Centro de Materiais e Esterilização, Recuperação Anestésica e Controle de Infecção Hospitalar pela Faculdade Israelita de Ciências da Saúde Albert Einstein; Consultor em Gestão e Saúde pela JK Consultoria. Enfermeiro em CME especialista em OPME no Hospital Albert Einstein – São Paulo.



### **Wagner de Aguiar Junior – São Paulo (SP)**

Enfermeiro, Mestre em Ciências da Saúde pela Universidade Federal de São Paulo (UNIFESP). Doutorando em Enfermagem pelo Programa de Pós-graduação em Engenharia Química da Escola Politécnica da Universidade de São Paulo – Poli/USP. Possui experiência na área de Enfermagem em Centro Cirúrgico, Anestesiologia, Terapia Intensiva e Classificação de Riscos. Membro da Sociedade de Cardiologia do Estado de São Paulo (SOCESP) e da Society of Trauma Nurses (STN). Instrutor dos Cursos de Suporte Avançado de Vida em Cardiologia (ACLS) e Suporte Avançado de Vida no Trauma (ATCN). Enfermeiro do Centro Cirúrgico do Hospital Universitário da Universidade de São Paulo.

Prática Processamento  
 Assistência  
 Atualização Controle  
 Estudo  
 Científico  
 Saúde  
 Gestão  
 Eficiência Criatividade  
 PROCESSOS  
 Sobecc  
 Conceito  
 Carinho  
 Métodos  
 Valores  
 SUSTENTAÇÃO  
 Tempo  
 IPIs  
 Centro  
 Infecção  
 Hospital  
 SEGURANÇA  
 Competência  
 Desafios  
 Material  
 Esclarecimento  
 Trabalho  
 Paciente  
 Eixos  
 Resultados  
 Evidência  
 CUIDADO  
 Capacidade  
 Limpeza  
 Amor  
 Sobecc  
 Esterilização  
 Informação  
 Evolução  
 Enfermagem  
 Recuperação

# PROGRAMAÇÃO

11/11/2020 (quarta-feira)

## Cursos Pré-simpósio

### SALA 1

#### 🕒 HORÁRIO

9h00 – 11h00

#### OFICINA

Mitos e realidades das propriedades do aço inoxidável: são todos iguais?

*Palestrantes:*

- Debora Moura Miranda Goulart – Goiás (GO)
- Wagner de Aguiar Junior – São Paulo (SP)

*Coordenador:* Rafael Bianconi – São Paulo (SP)

**Resumo:** O objetivo deste workshop é reforçar a importância dos enfermeiros de centro cirúrgico (CC) e do Centro de Material de Esterilização (CME), sobre a importância da qualidade da matéria-prima utilizada para forja dos aços inoxidáveis, no processo de aquisição de instrumentais cirúrgicos, além dos cuidados necessários para preservar a vida útil destes metais, protegendo-os contra a corrosão precoce e a perda de funcionalidade. Além disso, serão analisadas situações reais que são fatores de risco para a corrosão dos instrumentais cirúrgicos, tanto no intraoperatório, quanto no reprocessamento, que poderão ajudar os enfermeiros frente a estes desafios.

### SALA 2

#### 🕒 HORÁRIO

9h00 – 11h00

#### OFICINA

**Hands-On: Como realizar a limpeza dos materiais utilizados em procedimentos robóticos?**

*Palestrante:* Cecilia da Silva Ângelo – São Paulo (SP)

*Monitores:*

- Elaine Regina de Souza Bueno – Barretos (SP)
- Larissa G. Thimoteo Cavassin – São Paulo (SP)
- Expedita Rodrigues Ferreira – São Paulo (SP)

**Resumo:** A proposta desta mesa de discussão será sobre a gestão de OPME em hospital público e privado, apresentando áreas físicas e fluxos dedicados ao recebimento e a devolução, a rastreabilidade das etapas do processamento e garantia da funcionalidade. Também será abordado, as regulamentações, os cuidados, novidades dos implantes e controle de qualidade bem como a apresentação de um case de sucesso que realiza a contratualização dos fornecedores para atendimento da programação cirúrgica e o repasse financeiro.

## SALA 1

### HORÁRIO

11h00 – 13h00

### OFICINA

#### Quais as alternativas para combater as dificuldades na limpeza dos endoscópios flexíveis?

*Palestrantes:*

- *Fernanda Torquato Salles Bucione – São Paulo (SP)*
- *Marcia Hitomi Takeiti – São Paulo (SP)*

*Monitores:*

- *Claudia Moraes – São Paulo (SP)*
- *Lúcia Helena Lourenço – São Paulo (SP)*
- *Eliane Aparecida Job Neves – São Paulo (SP)*
- *Aldenir Fresca – São Paulo (SP)*

**Resumo:** O design complexo pode dificultar ou impossibilitar a acessibilidade dos dispositivos de limpeza como as escovas, contato das soluções de limpeza e desinfecção com a superfície do equipamento. A ocorrência de falhas durante o processamento pode implicar na transmissão cruzada de microrganismos entre pacientes. O objetivo desta oficina é apresentar as recomendações das boas práticas para o processamento dos endoscópios flexíveis com ênfase na fase de limpeza e a rastreabilidade para a efetividade do processo

## SALA 2

### HORÁRIO

11h00 – 13h00

### OFICINA

#### Gestão de OPME no CME é possível!

*Palestrantes:*

- *Juliana Dibai – Belo Horizonte (MG)*
- *Vinicius Muniz Perez Bezerra – São Paulo (SP)*
- *Idalina Brasil Rocha da Silva – São Paulo (SP)*
- *Andrea Alfaya Acuña – São Paulo (SP)*

*Coordenador: Leandro Lopes Miranda – São Paulo (SP)*

**Resumo:** Será abordado durante a oficina assuntos relacionados ao planejamento para aquisição dos instrumentais robóticos e gestão para atender a demanda dos procedimentos das cirurgias bem como a interação entre a equipe da sala cirúrgica e do CME. O foco principal será o hands-On, demonstrando cada etapa do processamento da pinça robótica realizando as boas práticas para o processamento com qualidade e segurança. Para finalização da oficina, teremos um momento de discussão e troca de experiências com as especialistas.

## Apresentação Simpósio-satélite

15h30 – 16h30

### SALA 1 – Empresa CTB ABINT

**CTH ABINT**  
COMITÊ TÉCNICO MÉDICO - HOSPITALAR

#### Tema: Fiapos (Lint), coisas tão pequenas...com potenciais de complicações cirúrgicas tão grandes!

*Palestrante: Wava Truscott (USA), convidada CTH / ABINT*



11/11/2020 (quarta-feira):

## Programação científica

### SALA 4

#### 🕒 HORÁRIO

17h00 – 17h20

#### 📄 TEMAS

##### Mesa de Abertura:

- **Eduardo Winston Silva** – Presidente do Conselho de Administração do Instituto Ética Saúde, São Paulo (SP)
- **Cristiane Schmitt** – Presidente da Associação Paulista de Epidemiologia e Controle de Infecção Relacionada à Assistência à Saúde - (APECIH), São Paulo (SP)
- **Maria Cristina Komatsu Braga Massarollo** – Coordenadora da Câmara Técnica COREN-SP
- **Magda Machado de Miranda Costa** – Gerente da Gerência de Vigilância e Monitoramento em Serviços de Saúde – GVIMS/GGTES da Agência Nacional de Vigilância Sanitária.
- **Giovana Abrahão de Araújo Moriya** – Presidente Associação Brasileira de Enfermagem em CC, RA e CME (SOBECC)

17h20 – 18h00

##### **Palestra Magna: 2020! O ano mundial da enfermagem: eixo de sustentação da assistência em cuidar**

*Palestrante: Chrystina Barros – Rio de Janeiro (RJ)*

18h00 – 18h40

##### **Palestra: Evolução da enfermagem em CME: uma era de descobertas**

*Palestrante: Kazuko Uchikawa Graziano – São Paulo (SP)*

18h40 – 19h30

##### **Mesa redonda: A inteligência artificial como ferramenta de gestão para CME**

*Palestrantes:*

- **Margarete Kavetski** – Curitiba (PR)
- **Cristiane dos Santos M. Resende da Silva** – Brasília (DF)

**Resumo:** A gestão do CME, eixo de apoio assistencial, cuja responsabilidade é o fornecimento seguro de materiais esterilizados para as diversas unidades, é impactar diretamente no funcionamento do Centro Cirúrgico, por ser a unidade de maior consumo. A implementação de um sistema de gestão que monitore todas as etapas do processo no CME, do recebimento a distribuição; a integração e interação com as unidades consumidoras diante das necessidades assistenciais, facilita o acompanhamento e planejamento no atendimento e transforma os dados em resultados. O desafio do enfermeiro é conhecer seu papel de atuação nesse cenário tecnológico, participar do desenvolvimento, implantação, análise e compartilhamento dos resultados buscando sempre melhorias e aprimoramentos.

19h30 – 20h20

##### **Palestra: Gestão e controle do ambiente: todas as superfícies “tocadas” estão contaminadas?**

*Palestrante: Larissa G. Thimoteo Cavassin – São Paulo (SP)*

**Resumo:** A limpeza ambiental é um dos pilares da prevenção e controle de infecções relacionadas a assistência à saúde. Esta palestra tem o objetivo de discutir as boas práticas no controle do ambiente no bloco operatório para promoção de um ambiente seguro para o paciente e a equipe multidisciplinar.

20h20

##### **Sorteios**

21h00

##### **Encerramento**

12/11/2020 (quinta-feira)

## Reapresentação das Oficinas Pré-simpósio

### SALA 1

 HORÁRIO

14h00 – 16h00

OFICINA

**Mitos e realidades das propriedades do aço inoxidável: são todos iguais?**

*Palestrantes:*

- *Debora Moura Miranda Goulart – Goiás (GO)*
  - *Wagner de Aguiar Junior – São Paulo (SP)*
- Coordenador: Rafael Bianconi – São Paulo (SP)*

**Resumo:** O objetivo deste workshop é reforçar a importância dos enfermeiros de centro cirúrgico (CC) e do Centro de Material de Esterilização (CME), sobre a importância da qualidade da matéria-prima utilizada para forja dos aços inoxidáveis, no processo de aquisição de instrumentais cirúrgicos, além dos cuidados necessários para preservar a vida útil destes metais, protegendo-os contra a corrosão precoce e a perda de funcionalidade. Além disso, serão analisadas situações reais que são fatores de risco para a corrosão dos instrumentais cirúrgicos, tanto no intraoperatório, quanto no reprocessamento, que poderão ajudar os enfermeiros frente a estes desafios.

### SALA 2

 HORÁRIO

14h00 – 16h00

OFICINA

**Hands-On: Como realizar a limpeza dos materiais utilizados em procedimentos robóticos?**

*Palestrante: Cecilia da Silva Ângelo – São Paulo (SP)*

*Monitores:*

- *Elaine Regina de Souza Bueno – Barretos (SP)*
- *Larissa G. Thimoteo Cavassin – São Paulo (SP)*
- *Expedita Rodrigues Ferreira – São Paulo (SP)*

**Resumo:** A proposta desta mesa de discussão será sobre a gestão de OPME em hospital público e privado, apresentando áreas físicas e fluxos dedicados ao recebimento e a devolução, a rastreabilidade das etapas do processamento e garantia da funcionalidade. Também será abordado, as regulamentações, os cuidados, novidades dos implantes e controle de qualidade bem como a apresentação de um case de sucesso que realiza a contratualização dos fornecedores para atendimento da programação cirúrgica e o repasse financeiro.

12/11/2020 (quinta-feira)

## Apresentação Simpósio-satélite

15h00 – 16h00



### SALA 3 – Empresa D&I/STEELCO

**Tema:** Soluções Steelco para reprocessar instrumentais do Robô da Vinci e rastreabilidade?

*Palestrante:* Wellington Kuchiki – Empresa Steelco, São Paulo (SP)

16h00 – 17h00



### SALA 1 – Empresa STERICONTROL

**Tema:** Novas tecnologias no CME com foco em rastreabilidade

*Palestrante:* Douglas Andrade – Enfermeiro da Empresa Stericontrol, Londrina (PR)

16h00 – 17h00



### SALA 2 – Empresa LABNEWS

**Tema:** Ambiente seguro no Centro de material e esterilização

*Palestrante:* Kelly Lídia Rodrigues – Gerente Dep. Técnico e Científico da Empresa Labnews, São Paulo (SP)

16h00 – 17h00



### SALA 3 – Empresa STERIS

**Tema:** Lavadoras Ultrassônicas: Inovação no processo das ondas – Conheça a linha InnoWave

*Palestrante:* Samuel Morais – Diretor de Marketing da Empresa Steris EMEA, Reino Unido (UK)



## Programação científica

### SALA 4

HORÁRIO

17h00 – 17h45

TEMAS

**Mesa redonda:** Construindo um projeto de CME baseado na experiência funcional do enfermeiro

*Palestrantes:*

- Simone Garcia Lopes – São Paulo (SP)
- Karine Scielzo – São Paulo (SP)

**Resumo:** A idealização de um espaço funcional, seja destinada ao conforto, produção ou assistência, deve ser pensado, discutido e planejado com óticas diferenciadas. O profissional que projeta, através de seu conhecimento técnico, somado ao usuário especialista podem e devem projetar a quatro mãos, pois assim atingirão a satisfação dos colaboradores (usuários), gestão e órgão regulamentadores.

17h45 – 18h45

**Mesa redonda: Discutindo com especialistas situações adversas em CME**

*Palestrantes:*

- Larissa G. Thimoteo Cavassin – São Paulo (SP)
- Daniele Aparecida Araujo Stuchi – São Paulo (SP)
- Leandro Lopes Miranda – São Paulo (SP)

**Resumo:** No bate papo com especialistas, será abordado cases da prática relacionados ao recebimento de materiais particulares, tratativas para materiais de uso único e boas práticas, OPME em sala de operação, eventos adversos, disclosure e a tomada de decisão do enfermeiro frente a cada situação discutida.

18h45 – 19h30

**Palestra: Compêndio de indicadores: a busca contínua por melhores resultados no CME**

*Palestrante:* Izabel Kazue D. Crisol Iamaguti – São Paulo (SP)

**Resumo:** Como e porquê utilizar indicadores de qualidade e produtividade no CME, com foco na qualidade e sustentabilidade do serviço prestado.

19h30 – 20h40

**Mesa redonda: Diferentes métodos de esterilização físico-químicos: eficácias comprovadas?**

**Desinfecção de alto nível por UV-C em probes de ultrassom semi-críticos**  
**Reflexões importantes acerca das práticas de esterilização por VH2O2**  
**ETO em CME: quais são as novidades?**

*Palestrantes:*

- Ana Tércia Barijan – São Paulo (SP)

**Resumo:** Revisão sobre o método de esterilização por peróxido de hidrogênio vaporizado, pontos de atenção para configurações de carga, carregamento e monitoramento do processo.

- Raquel de Souza Garcia – Porto Alegre (RS)

**Resumo:** A desinfecção de alto nível feita pelo UV-C, se dá pela exposição à dose mínima de 239,4mJ/cm<sup>2</sup> por 90 segundos o que desorganiza o material genético dos microorganismos (DNA e RNA) impossibilitando que estes se repliquem, tendo ação Virucida, Bactericida, Fungicida, Micobactericida e Esporicida. O equipamento foi desenvolvido para realizar a desinfecção de alto nível(DAN) sem o uso de líquidos ou produtos químicos em sondas de ultrassom (Transdutores Transretais, Transvaginais, e aquelas consideradas semi-críticas como as usadas em biópsia e anestesia regional.), utilizando raios Ultravioletas do espectro C (UVC).

- María Elena Yeckle Chuquipiondo – Peru (PE)

**Resumo:** Revendo a prática do método de ETO no cotidiano de um Centro de Material e Esterilização.



20h40

**Sorteios**

21h00

**Encerramento**

13/11/2020 (sexta-feira)

## Apresentação Simpósio-satélite

10h00 – 11h00



### SALA 2 – Empresa MACK MEDICAL

**Tema:** Visão além do alcance sobre os cuidados com instrumental cirúrgico

**Palestrante:** Ligia Garrido Calicchio – Enfermeira Especialista em CC, RA e CME, da Empresa Mack Medical, São Paulo (SP)

10h00 – 11h00



### SALA 3 – Empresa STRATTNER

**Tema:** Novos desafios no reprocessamento de endoscópios flexíveis: estamos preparados?

**Palestrante:** Elena Lorenzo Marfil – Gerente de Marketing do Departamento de Infection Control da Matachana, Espanha (ES)



14h00 – 15h00



### SALA 3 – Empresa 3M

**Tema:** Reflexão acerca dos protocolos de monitoramento de limpeza de ambientes

**Palestrantes:**

- Ana Tercia Barijan – Enfermeira Mestre empresa 3M, Sumaré (SP)
- Breno Santos de Araújo – Enfermeiro Mestre empresa 3M, Sumaré (SP)
- Thiago Feris – Engenheiro empresa 3M, Sumaré (SP)

15h00 – 16h00



### SALA 3 – Empresa HALYARD

**Tema:** Gerenciamento de risco: impactos no CME e CC

**Palestrante:** Vera Lúcia Borrasca – Enfermeira Mestre Consultora independente em Gestão de Risco em Saúde, São Paulo (SP)

16h00 – 17h00



### SALA 1 – Empresa ASP J&J

**Tema:** Sustentabilidade e conformidade aplicada na gestão do CME

**Palestrante:** Camila Bino – Consultora em educação Clínica ASP Regional SUL, docente do curso de pós graduação em CC, RA e CME da Faculdade INSPIRAR PR/SC, Curitiba (PR)

16h00 – 17h00



### SALA 2 – Empresa RIOQUÍMICA

**Tema:** Inovação e Segurança na antissepsia cirúrgica das mãos

**Palestrante:** Dirceu Carrara – Enfermeiro Chefe CCIH – InCor HCFMUSP, São Paulo (SP)

16h00 – 17h00



### SALA 3 – Empresa CNPH

**Tema:** Qualificação de desempenho dos equipamentos em CME – Abordagem de um conceito de otimização do processo de validação!

**Palestrante:** Emerson A. Miguel – Gerente da Qualidade Grupo ORION CE, São Paulo (SP)

13/11/2020 (sexta-feira)

## Reapresentação das Oficinas Pré-simpósio

### SALA 1

#### HORÁRIO

14h00 – 16h00

#### OFICINA

**Quais as alternativas para combater as dificuldades na limpeza dos endoscópios flexíveis?**

*Palestrantes:*

- *Fernanda Torquato Salles Bucione – São Paulo (SP)*
- *Marcia Hitomi Takeiti – São Paulo (SP)*

*Monitores:*

- *Claudia Moraes – São Paulo (SP)*
- *Lúcia Helena Lourenço – São Paulo (SP)*
- *Eliane Aparecida Job Neves – São Paulo (SP)*
- *Aldenir Fresca – São Paulo (SP)*

**Resumo:** O objetivo deste workshop é reforçar a importância dos enfermeiros de centro cirúrgico (CC) e do Centro de Material de Esterilização (CME), sobre a importância da qualidade da matéria prima utilizada para forja dos aços inoxidáveis, no processo de aquisição de instrumentais cirúrgicos, além dos cuidados necessários para preservar a vida útil destes metais, protegendo-os contra a corrosão precoce e a perda de funcionalidade. Além disso, serão analisadas situações reais que são fatores de risco para a corrosão dos instrumentais cirúrgicos, tanto no intraoperatório, quanto no reprocessamento, que poderão ajudar os enfermeiros frente a estes desafios.

### SALA 2

#### HORÁRIO

14h00 – 16h00

#### OFICINA

**Gestão de OPME no CME é possível!**

*Palestrantes:*

- *Juliana Dibai – Belo Horizonte (MG)*
- *Vinicius Muniz Perez Bezerra – São Paulo (SP)*
- *Idalina Brasil Rocha da Silva – São Paulo (SP)*
- *Andrea Alfaya Acuña – São Paulo (SP)*

*Coordenador: Leandro Lopes Miranda – São Paulo (SP)*

**Resumo:** A proposta desta mesa de discussão será sobre a gestão de OPME em hospital público e privado, apresentando áreas físicas e fluxos dedicados ao recebimento e a devolução, a rastreabilidade das etapas do processamento e garantia da funcionalidade. Também será abordado, as regulamentações, os cuidados, novidades dos implantes e controle de qualidade bem como a apresentação de um case de sucesso que realiza a contratualização dos fornecedores para atendimento da programação cirúrgica e o repasse financeiro.

13/11/2020 (sexta-feira)

## Programação científica

SALA 4

 HORÁRIO

 TEMAS

17h00 – 18h00

**Mesa redonda: Desafios na limpeza dos PPS: conhecidos pouco explorados, cada vez mais utilizados**

*Palestrantes:*

- Jeane Aparecida Gonzalez Bronzatti – São Paulo (SP)
- Stella Maris Torres – São Paulo (SP)

**Resumo:** O desafio do processo de limpeza de produtos para saúde consiste basicamente em três importantes fatores como, a complexidade do design dos instrumentos cirúrgicos, a delicadeza e precisão de muitos que precisam ser mantidas durante toda sua vida útil e, por isto encontramos muitas limitações aos processarmos e as características dos diversos tipos de sujidades presentes após o seu uso. Dificilmente a dinâmica do centro de material e esterilização nos permite refletir sobre qual o tipo de sujidade preciso remover em cada instrumento, mas seria o ideal, afinal esta informação possibilita estabelecer qual o tipo de detergente devo utilizar para otimizar o processo de remoção deste resíduo e quais ações serão mais efetivas no processo de limpeza. Desta forma é possível diminuir o retrabalho, reduzir os custos do processamento de PPS e aumentar a segurança dos pacientes e profissionais. A tecnologia em saúde evolui rapidamente e nossos conhecimentos e atitudes precisam acompanhar esta evolução no mesmo ritmo.

18h00 – 18h45

**Palestra: Ações da Anvisa frente à pandemia histórica de 2020**

*Palestrante: Magda Machado de Miranda Costa – Brasília (DF)*

**Resumo:** Apresentação das ações nacionais voltadas para a vigilância e o monitoramento das IRAS e resistência microbiana e as principais medidas de prevenção e controle da COVID-19 a serem desenvolvidas pelos serviços de saúde do país.

18h45 – 19h45

**Apresentação e premiação dos quatro (4) melhores trabalhos.**

*Coordenadoras:*

- Simone Garcia Lopes – São Paulo (SP)
- Juliana Rizzo Gnatta – São Paulo (SP)

19h45 – 20h45

**Palestra: Defender o SUS é defender um país melhor para viver...**

*Palestrante: Gonzalo Vecina Neto – São Paulo (SP)*

20h45

**Sorteios**

21h00

**Encerramento**

# 14/11/2020 (sábado)

## Programação científica

SALA 4

 HORÁRIO

 TEMAS

9h00 – 10h00

**Mesa redonda: Experiências internacionais: qual o aprendizado que a pandemia trouxe?**

*Palestrantes:*

- Sandra Fabíola Casas Ramírez – México (MX)
- Angel Luis Asenjo Esteve – Espanha (ES)
- Mara Márcia Machado – Belo Horizonte (MG)



**Resumo:** A pandemia da Covid-19, declarada no início de 2020, trouxe impactos diretos sobre o cotidiano da maior parte da população no mundo e no Brasil. Algumas das consequências foram o isolamento social trazido pela quarentena, a recessão econômica, a crise sanitária e hospitalar, que trouxeram muitas incertezas e temores para os profissionais da saúde que estavam na linha de frente. Esta mesa redonda tem o objetivo de compartilhar as experiências vivenciadas em cada país.

10h00 – 10h45

**Palestra: O encantamento na trajetória de Enfermagem perioperatória: da graduação à expertise**

*Palestrante: Daniela Silva Santos Schneider – Porto Alegre (RS)*

**Resumo:** Qual área escolher entre tantas na enfermagem? Por que escolher enfermagem perioperatória? Qual o papel do enfermeiro onde não há pacientes? Por onde começar e como seguir esse caminho? Como fazer o planejamento de uma carreira profissional e pessoal na sociedade atual? Com base nestas perguntas, conversaremos sobre a graduação e escolhas, os caminhos na enfermagem perioperatória, a satisfação profissional e pessoal, além do desenvolvimento da carreira à expertise.

10h45 – 11h30

**Palestra: Trabalho com alegria: um convite para repensar o seu modelo de gestão**

*Palestrante: Andrea Alfaya Acuña – São Paulo (SP)*

**Resumo:** Trabalho com alegria um convite para repensar o seu modelo de Gestão. Convido vocês para participarem do Simpósio Internacional da SOBECC e conversamos sobre um novo modelo de gestão com a participação dos profissionais nas decisões locais que afetam o seu trabalho. O principal diferencial deste modelo é a participação efetiva das equipes nas melhorias dos processos. Ter alegria é estar conectado a um propósito. Um propósito de vida, que passa pelo trabalho e pelas relações interpessoais. Espero vocês !!!!

11h30 – 12h15

**Palestra: Inteligência emocional como estratégia nos desafios do ambiente operatório**

*Palestrante: Caroline Cabral Basílio – São Paulo (SP)*

**Resumo:** As realidades do centro cirúrgico sob um novo olhar, uma nova percepção sobre processos e pessoas. As falhas de comunicação porque acontecem e quais são as verdadeiras dificuldades vinculadas ao relacionamento interpessoal que os profissionais ainda não sabem. Comunicação entre os profissionais; porque as distrações levam a erros e lidar consigo mesmo e lidar com o outro só é possível quando começamos a reconhecer nossas fragilidades e isso parece uma tarefa não tão fácil.

12h15

**Sorteios**

13h00

**Encerramento**

## Relação dos trabalhos aprovados

N.Trab.	Título do trabalho	Autores	Instituição
001 260	<b>Centro de materiais e esterilização: construção de um objeto de aprendizagem</b>	<i>Denilse Damasceno Trevilato, Marielli Trevisan Jost, Bárbara Rodrigues Araujo, Fabiana Zerbieri Martins, Ana Maria Müller de Magalhães e Rita Catalina Aquino Caregnato.</i>	<i>Universidade Federal de Ciências da Saúde de Porto Alegre, (RS).</i>
002 261	<b>Estratégias de ensino-aprendizagem na graduação de enfermagem: uso de metodologias ativas</b>	<i>Gabriela Bolsoni Riboli, Bárbara Rodrigues Araujo, Caroline Braga dos Santos, André Nascimento Honorato Gomes, Victória Tiyoko Moraes Sakamoto e Rita Catalina Aquino Caregnato.</i>	<i>Universidade Federal de Ciências da Saúde de Porto Alegre, (RS).</i>
003 262	<b>Estágio de férias em centro cirúrgico e sala de recuperação pós-anestésica</b>	<i>Juliana Rizzo Gnatta, Cintia Gouveia Campos e Vanessa de Brito Poveda.</i>	<i>Escola de Enfermagem da Universidade de São Paulo, (SP).</i>
004 263	<b>Objeto de aprendizagem sobre COVID-19: evidências para profissionais da Enfermagem</b>	<i>Rafaela Aparecida Prata de Oliveira, Gabriela Corrêa Carvalho e Ione Corrêa.</i>	<i>Universidade Estadual Paulista Botucatu e Hospital Estadual Botucatu, (SP).</i>
005 264	<b>Efeitos biológicos da exposição à fumaça cirúrgica</b>	<i>Andriellen Rabelo Carvalho, Ana Fatima Souza Melo de Andrade e Silvia Marcia dos Santos Sandes.</i>	<i>Centro Universitário Estácio de Sergipe, (SE).</i>
006 265	<b>Atendimento em centros cirúrgicos durante a pandemia de COVID-19</b>	<i>Cinthia Mendes Rodrigues, Niarchos Antonio Prata Cione, Renata Elizabete Pagotti da Fonseca e Sílvia Helena Zem-Mascarenhas.</i>	<i>Universidade Federal de São Carlos, (SP).</i>
007 266	<b>Quimioterapia intraperitoneal hipertérmica e segurança ocupacional</b>	<i>Maruga de Melo Carvalho, Sílvia Márcia dos Santos Sandes, Alessa Caroline Pedroza de Vasconcelos, Ana Fatima Souza Melo de Andrade, Larissa Costa Elias e Michelle Regina.</i>	<i>Centro Universitário Estácio de Sergipe, (SE).</i>
008 267	<b>Visita pré-operatória como instrumento para segurança do paciente: análise da produção brasileira</b>	<i>Eleasa Benevides Goes, Leila Ferreira dos Santos, Josefa Kelly Oliveira Santos, Victor Vinícius Vaz de Souza, Larissa Costa Elias e Sílvia Márcia dos Santos Sandes.</i>	<i>Centro Universitário Estácio de Sergipe, (SE).</i>
009 268	<b>Eficácia e segurança de desinfetantes para descontaminação de superfícies com Covid-19</b>	<i>Lúgia Fahl Fonseca.</i>	<i>Universidade Estadual de Londrina, (PR).</i>
010 269	<b>Intervenções de enfermagem no pós-operatório de apendicectomia em pacientes pediátricos</b>	<i>Rennan Passeti Almeron.</i>	<i>Universidade Estadual de Londrina, (PR).</i>
011 270	<b>Mapeamento de processos: ferramenta de gestão do Centro de Material e Esterilização</b>	<i>Luisa Arietti Andriotti.</i>	<i>Universidade Estadual de Londrina, (PR).</i>

N.Trab.	Título do trabalho	Autores	Instituição
012 271	<b>Agitação pediátrica após anestesia: uma revisão integrativa</b>	<i>Aline Fritzen.</i>	<i>Universidade Federal de Ciências da Saúde de Porto Alegre, (RS).</i>
013 272	<b>Conhecimento e aplicabilidade da ELPO na prática de enfermagem: revisão integrativa</b>	<i>João Gabriel Toledo Medeiros, Karina Vieira Pinheiro, João Victor Aguiar Viana Barra, Thales Leandro Barbosa d'Avila Araujo e Melanie Schroder.</i>	<i>Universidade Federal de Ciências da Saúde de Porto Alegre, (RS).</i>
014 273	<b>Assessoria online durante pandemia para implantação do Modelo de Manejo da sede</b>	<i>Victória Costa Lacorte, Juliana dos Santos Barbosa, João Gabriel Toledo Medeiros e Jhosyane Lauter Maiato da Costa.</i>	<i>Universidade Federal de Ciências da Saúde de Porto Alegre, (RS).</i>
015 274	<b>Segurança do manejo da sede: um olhar intencional para paciente queimado</b>	<i>Josefa Kelly Oliveira Santos, Victor Vinícius Vaz de Souza, Eleasa Benevides Góes, Leila Ferreira dos Santos, Jéssica Bueno da Silva e Sílvia Márcia dos Santos Sandes.</i>	<i>Centro Universitário Estácio de Sergipe, (SE).</i>
016 275	<b>Incidência das características definidoras na proposição do Diagnóstico de Enfermagem Sede Perioperatória</b>	<i>Luisa Arietti Andriotti.</i>	<i>Universidade Estadual de Londrina, (PR).</i>
017 276	<b>Diagnósticos de enfermagem no período perioperatório: uma revisão integrativa</b>	<i>Aline Fritzen.</i>	<i>Universidade Federal de Ciências da Saúde de Porto Alegre, (RS).</i>
018 277	<b>Admissão do paciente no centro cirúrgico: uma opção para o ensino-aprendizagem</b>	<i>João Gabriel Toledo Medeiros, Karina Vieira Pinheiro, João Victor Aguiar Viana Barra, Thales Leandro Barbosa d'Avila Araujo e Melanie Schroder.</i>	<i>Universidade Federal de Ciências da Saúde de Porto Alegre, (RS).</i>
019 278	<b>Sistematização da Assistência de Enfermagem no Perioperatório: ensino-aprendizado lúdico</b>	<i>Victória Costa Lacorte, Juliana dos Santos Barbosa, João Gabriel Toledo Medeiros e Jhosyane Lauter Maiato da Costa.</i>	<i>Universidade Federal de Ciências da Saúde de Porto Alegre, (RS).</i>
020 280	<b>Contribuição e importância do enfermeiro diante da evolução tecnológica em centro cirúrgico</b>	<i>Josefa Kelly Oliveira Santos, Victor Vinícius Vaz de Souza, Eleasa Benevides Góes, Leila Ferreira dos Santos, Jéssica Bueno da Silva e Sílvia Márcia dos Santos Sandes.</i>	<i>Centro Universitário Estácio de Sergipe, (SE).</i>
021 282	<b>Indicador biológico: será que precisamos fazer o teste controle diariamente?</b>	<i>Rosa M<sup>a</sup> Pelegrini Fonseca, Célia Regina Araújo e Nara Maffei</i>	<i>BIOXXI Esterilização- Rio de Janeiro, (RJ).</i>
022 283	<b>O uso de materiais educativos durante a visita pré-operatória de crianças: uma revisão integrativa</b>	<i>Anicia Celeste de Oliveira Aguilera.</i>	<i>Faculdade de Medicina de Botucatu, (SP).</i>
023 284	<b>Riscos ocupacionais eminentes aos profissionais de enfermagem atuante na CME de um hospital municipal</b>	<i>Daiana Araújo, Talita Silva de Sousa e Julyany Rocha Barrozo e Souza.</i>	<i>Faculdade Gamaliel - Pará, (PA).</i>

N.Trab.	Título do trabalho	Autores	Instituição
024 286	<b>Estratégia de apoio de grupo para enfrentamento da pandemia da COVID-19</b>	<i>Denilse Damasceno Trevilato, Maria Anobes Bonet Grepan Fagundes, Susete Lucia Vazzoler, Riane T. Gayeski, Cristiane Barbosa Kornelo e Eliane Réus Farias.</i>	<i>Hospital Moinhos de Vento Porto Alegre, (RS).</i>
025 287	<b>Preparo do centro cirúrgico para receber pacientes portadores da COVID19: relato de experiência.</b>	<i>Karolline de Souza Leão Valença.</i>	<i>Universidade Federal Pernambuco, (PE).</i>
026 288	<b>Efeitos da Utilização do Carboidrato Sobre a Sede no Pré-operatório: Ensaio Clínico Randomizado</b>	<i>Carla Brandão de Oliveira.</i>	<i>Universidade Estadual de Londrina, (PR).</i>
027 289	<b>Rotina do paciente submetido ao transplante renal no contexto cirúrgico</b>	<i>Aglauvanir Soares Barbosa, Heloísa Sousa Oliveira, Rita Mônica Borges Studart, Jacqueline Nunes de Sousa, Ticiane Santana Gomes Santiago e Sandy Rhuanny Braz Muni.</i>	<i>Hospital Geral de Fortaleza-Ceará, (CE).</i>
028 290	<b>Goma de mascar mentolada: aumenta o pH e o volume salivar?</b>	<i>Roberhta Pickina.</i>	<i>Universidade Estadual de Londrina, (PR).</i>
029 293	<b>Avaliação da segurança do paciente no período transoperatório</b>	<i>Aglauvanir Soares Barbosa, Heloísa Sousa Oliveira, Rita Mônica Borges Studart e Juliana Maria Costa de Mesquita.</i>	<i>Hospital Geral de Fortaleza e Universidade de Fortaleza, (CE).</i>
030 294	<b>A importância da manutenção da assistência de enfermagem com qualidade e segurança do paciente em tempos de Pandemia.</b>	<i>Rosimar Barbosa e Priscila Rafa.</i>	<i>Rede D'Or/Unidade Bartira - Santo André, (SP).</i>
031 296	<b>Revista em quadrinhos versus orientações verbais sobre cirurgia na ansiedade de pais e crianças no pré-operatório</b>	<i>Gabriela Ribeiro de Barros, Francine Letícia da Silva Jacob, Rafaela Aparecida Prata, Francisca Miriam de Oliveira Nóbrega, Beatriz Mayumi Gonsales Sugiura e Marla Andréia Garcia de Avila.</i>	<i>Universidade Estadual Paulista - Botucatu, Hospital Estadual de Botucatu, (SP),</i>
032 299	<b>Produção de recurso audiovisual para o aprendizado de enfermagem em centro cirúrgico.</b>	<i>Lisiane Teobaldi de Brito, Nathália Dias Oliveira, Vanessa Tavares Ribeiro, Giovani Basso e Rita Catalina Aquino Caregnato.</i>	<i>Universidade Federal de Ciências da Saúde de Porto Alegre, (RS).</i>
033 300	<b>"Minha aventura no hospital": ação de humanização da cirurgia em crianças</b>	<i>Rafaela Aparecida Prata de Oliveira, Elisângela Barbosa Dias, Gabriel Henriques Ferreira, Marla Andréia Garcia de Avila, Andrezza Belluomini Castro e Silke Anna Theresa Weber.</i>	<i>Hospital Estadual Botucatu - Botucatu, (SP).</i>

N.Trab.	Título do trabalho	Autores	Instituição
034 301	<b>Organização da Central de Material do Serviço de Atendimento Móvel de Urgência</b>	<i>Leidiane Oliveira Braga, Diêny Gêssica Oliveira Pereira, Ana Paula de Sousa Silva, Tatiane Freitas da Silva Araújo, Karla de Paula Paiva e Viviane Pereira Bacarin.</i>	<i>Secretaria de Saúde do Estado de Rondônia, (RO).</i>
035 302	<b>Construção do protocolo assistencial ao paciente cirúrgico com COVID-19: relato de experiência</b>	<i>Nalciran Rute Camara Dias Costa, Ana Patrícia Gomes Vasconcelos e Meib Nascimento Marques.</i>	<i>Complexo Hospitalar Universitário da UFPA - Hospital Universitário João de Barros Barreto/ EBSERH - Belém do Pará, (PA).</i>
036 303	<b>Processamento de laringoscópio em Hospital Campanha na Amazônia Ocidental: relato de experiência</b>	<i>Tatiane Freitas da Silva Araújo.</i>	<i>Secretaria de Saúde do Estado de Rondônia, (RO).</i>
037 304	<b>Infecção em Cirurgia Limpa: corte de 98.769 pacientes cirúrgicos em Hospital Dia</b>	<i>Eliana Auxiliadora M. Costa, Lícia Lígia L. Moreira e Maria Enoy Neves Gusmão.</i>	<i>Universidade do Estado da Bahia, (BA).</i>
039 305	<b>A visibilidade do centro de material e esterilização na assistência à saúde</b>	<i>Glaice Kelly Dias Barbosa, Crystiane Ribas Batista Ribeiro, Diego da Silva Moreira e Arinete de Oliveira Borges.</i>	<i>Universidade Estadual Rio de Janeiro, (RJ).</i>
040 306	<b>Desafios da enfermagem no manejo do paciente com covid-19 no centro cirúrgico</b>	<i>Aline R. S. Silva, Laísa C. N. Santos, Imna M. R. L. Ferrari e Tamara M. F. Coelho.</i>	<i>HU-UNIVASF – Pernambuco, (PE).</i>
041 307	<b>Estratégias para reduzir custos na CME durante a pandemia pelo coronavírus</b>	<i>Pamela Camila Santos Pinheiro, Larissa Costa Elias; Karem Emily Pina Gomes, Sílvia Márcia dos Santos Sandes, Silvânia Menezes dos Santos e Ana Catarine Cardoso de Melo.</i>	<i>Hospital Primavera – Sergipe, (SE).</i>
042 308	<b>Avaliação do sono de trabalhadores de enfermagem que atuam em centro cirúrgico</b>	<i>Rosângela Marion da Silva.</i>	<i>Universidade Federal de Santa Maria Rio Grande do Sul, (RS).</i>
043 310	<b>Abalo psicológico dos colaboradores durante a pandemia por COVID-19 no bloco operatório</b>	<i>Karem Emily Pina Souza Gomes, Larissa Costa Elias, Pamela Camila Santos Pinheiro, Sílvia Márcia dos Santos Sandes, Silvânia Menezes dos Santos e Renata Katielle Santos Batista.</i>	<i>Hospital Primavera – Sergipe, (SE).</i>
044 311	<b>Sintomas de saúde autorrelatados por trabalhadores de enfermagem que atuam em centro cirúrgico</b>	<i>Rosângela Marion da Silva.</i>	<i>Universidade Federal de Santa Maria Rio Grande do Sul, (RS).</i>
045 312	<b>Cancelamento de cirurgias eletivas ambulatoriais: revisão integrativa</b>	<i>Elisângela Barbosa Dias, Rafaela Aparecida Prata de Oliveira, Andrezza Belluomini Castro, Marla Andréia Garcia de Ávila, Silke Anna Theresa Weber.</i>	<i>Hospital Estadual Botucatu, (SP).</i>

<b>N.Trab.</b>	<b>Título do trabalho</b>	<b>Autores</b>	<b>Instituição</b>
<b>046 315</b>	<b>Adaptação de prótese de polipropileno para evitar amputação: relato de experiência no centro cirúrgico</b>	<i>Cláudia Aparecida Fernandes Cordeiro, Germano Martins Coelho, Ana Luiza Fernandes, Thabata Coaglio Lucas, Marco Fabricio Dias Peixoto.</i>	<i>Universidade Federal dos Vales do Jequitinhonha e Mucuri, (MG).</i>
<b>047 317</b>	<b>Indicadores de qualidade no centro de material e esterilização: ensaio clínico</b>	<i>Claudia Aparecida Fernandes Cordeiro. Marco Fabricio Dias Peixoto, Rayana Santos Cristianismo e Thabata Coaglio Lucas.</i>	<i>Universidade Federal dos Vales do Jequitinhonha e Mucuri, (MG).</i>
<b>048 318</b>	<b>Práticas elaboradas visando melhorias no horário de recebimento e preparo dos dispositivos médicos implantáveis (DMI)</b>	<i>Edna Ferreira Santos, Luciano Gomes de Macedo, Mara Lucia Leite Ribeiro, Mariângela Belmonte Ribeiro.</i>	<i>Hospital do Coração - São Paulo, (SP).</i>
<b>049 319</b>	<b>Enfrentamento da pandemia covid-19 entre enfermeiros perioperatório no contexto amazônico</b>	<i>Gisele dos Santos, Alex Mariano Rosa da Silva, Elizabeth Teixeira, Aderlaine Sabino e Cinthia Shuengue.</i>	<i>Universidade do Estado do Amazonas, (AM).</i>
<b>050 320</b>	<b>Aumento da taxa de cancelamento de cirurgias nas unidades hospitalares: fatores determinantes</b>	<i>Pedro Venicius Santos Lima, Dayse Rosângela Santos Marques, Alane Ferreira Santos, Ana Fatima Souza Melo de Andrade, Tatiana Posse Estevez e Silva e Sílvia Márcia dos Santos Sandes.</i>	<i>Universidade Tiradentes – Sergipe, (SE).</i>
<b>051 321</b>	<b>Impacto da suspensão de cirurgia: uma revisão integrativa</b>	<i>Ana Fatima Souza Melo de Andrade, Ana Lúcia dos Santos, Andriellen Rabelo Carvalho, Gabrielle Gomes da Fonseca, Andrezza Karina da Rocha Lim e Jacqueline Cunha Cabral Azevedo Almeida.</i>	<i>Centro Universitário Estácio de Sergipe, (SE).</i>
<b>052 323</b>	<b>Descontaminação das superfícies em ambiente pediátrico: revisão integrativa</b>	<i>Jhenifer Mellissa de Souza, Rafaela Aparecida Prata de Oliveira, Ione Corrêa</i>	<i>Universidade Estadual Paulista Botucatu e Hospital Estadual Botucatu, (SP).</i>
<b>053 324</b>	<b>Construção de instrumento pré operatório ambulatorial via telemonitoramento na pandemia da COVID-19</b>	<i>Diego da Silva Moreira, Lilian Burguez Romero, Luciana Pereira Gomes, Priscila Sanchez Bosco, Lucélia Silveira de Almeida e Gabrielle Rodrigues Mattos Costa.</i>	<i>Universidade do Estado do Rio de Janeiro, (RJ).</i>
<b>054 325</b>	<b>Análise dos métodos de limpeza manual e automatizada de pinças robóticas: estudo comparativo</b>	<i>Expedita Rodrigues Ferreira, Giovana Abrahão de Araújo Moriya e Larissa Garms Thimóteo Cavassin.</i>	<i>Faculdade Israelita de Ciências da Saúde Albert Einstein - São Paulo, (SP). Hospital Sírio Libanês - São Paulo, (SP).</i>

N.Trab.	Título do trabalho	Autores	Instituição
055 326	<b>Prevenção de lesões por pressão decorrentes do posicionamento cirúrgico</b>	<i>Thaís Dresch Eberhardt, Suzinara Beatriz Soares de Lima, Rhea Silvia de Avila Soares, Lidiana Batista Teixeira Dutra Silveira, Camila Mendonça de Moraes e Paulo Jorge Pereira Alves.</i>	<i>Universidade de Passo Fundo, Universidade Federal de Santa Maria, (RS). Universidade Federal do Rio de Janeiro, (RJ). Universidade Católica Portuguesa.</i>
056 327	<b>Infecção cirúrgica em pacientes submetidos a cirurgia ortopédica em formato DAY CLINIC</b>	<i>Renata Barco e Jefferson Costa.</i>	<i>Fleury Day Clinic - São Paulo, (SP).</i>
057 328	<b>Construção e validação de livreto educativo lúdico para realização da visita pré-operatória de enfermagem</b>	<i>Marcela Cristina Machado Zanqueta Vasques e Marla Andreia Garcia de Avila</i>	<i>Hospital das Clínicas da faculdade de Medicina de Botucatu, (SP).</i>
058 329	<b>Avaliação da eficácia antimicrobiana de saneante através do uso nanotecnológico de equipamento para desinfecção de ambientes e superfícies</b>	<i>Fausto Fernando Hilário Gomes</i>	<i>Tecnogênese – Curitiba, (PR).</i>
059 330	<b>Desinfecção de superfícies ambientais em bloco cirúrgico: revisão integrativa</b>	<i>Williany Dark Serafim Silva, Rafaela Aparecida Prata de Oliveira e Ione Corrêa.</i>	<i>Universidade Estadual Paulista Botucatu Hospital Estadual Botucatu, (SP).</i>
060 331	<b>Reprocessamento de materiais na pandemia por COVID-19: relato de experiência</b>	<i>Thayna Mayara de Oliveira Araújo Moura, Joyce Soares e Silva, Hillda Dandara Carvalho Santos Leite, Luciana Karine de Abreu Oliveira, Nisleide Vanessa Pereira das Neves e Rouslanny Kelly Cipriano de Oliveira</i>	<i>Universidade Federal do Piauí, (PI).</i>
061 332	<b>Desafios da qualidade nas Centrais de Materiais e Esterilização: relato de experiência</b>	<i>Thayna Mayara de Oliveira Araújo Moura, Luciana Karine de Abreu Oliveira, Joyce Soares e Silva, Hillda Dandara Carvalho Santos Leite, Nisleide Vanessa Pereira das Neves e Rouslanny Kelly Cipriano de Oliveira.</i>	<i>Universidade Federal do Piauí, (PI).</i>
062 335	<b>O uso indevido do papel crepado e a proposta de sustentabilidade ambiental</b>	<i>Ederson Silva Lopes.</i>	<i>Instituto Nacional do Câncer - Rio de Janeiro, (RJ).</i>
063 337	<b>Interface do trabalho de enfermeiros de centro cirúrgico e do faturamento hospitalar</b>	<i>Andresa Thomé Silveira</i>	<i>Universidade Federal de Ciências da Saúde de Porto Alegre, (RS).</i>

<b>N.Trab.</b>	<b>Título do trabalho</b>	<b>Autores</b>	<b>Instituição</b>
<b>064 338</b>	<b>Enfermagem do Centro de Material e Esterilização como ator principal: estudo bibliométrico</b>	<i>Tássia Marília Castelo Branco Freire Cuba .</i>	<i>Escola de Enfermagem Anna Nery da Universidade Federal do Rio de Janeiro, (RJ).</i>
<b>065 339</b>	<b>A pandemia do Covid-19 e o impacto no centro cirúrgico: Revisão integrativa</b>	<i>Hellen Maria de Lima Graf Fernandes.</i>	<i>Faculdade Anhanguera Sumaré (SP)</i>
<b>066 340</b>	<b>A prevenção e o controle de infecção na cirurgia de catarata.</b>	<i>Valéria Soares da Rocha, Fernando Teixeira Reis e Ricardo Fernando Arrais.</i>	<i>Hospital Universitário Federal Cassiano Antônio de Moares - Espírito Santo, (ES).</i>
<b>067 341</b>	<b>A equipe de enfermagem e o tempo de intervalo entre as cirurgias</b>	<i>Talitha Peralta, Andresa Thome e Patrícia Treviso.</i>	<i>Centro Universitário Metodista IPA, (RS).</i>
<b>068 343</b>	<b>Processamento de endoscópios em estabelecimentos de assistência à saúde</b>	<i>Eliete Baia Tavares , Françoise Gonçalves, Julyany Rocha Barrozo de Souza e Fabiany Bezerra Barbosa.</i>	<i>Faculdade Gamaliel - Pará, (PA).</i>
<b>069 344</b>	<b>Influenciadores do tempo de intervalo entre cirurgias: revisão integrativa</b>	<i>Talitha Peralta, Andresa Thome Silveira e Patricia Treviso.</i>	<i>Universidade Federal de Ciências da Saúde de Porto Alegre e Centro e Universitário Metodista IPA, (RS).</i>
<b>070 345</b>	<b>Trabalhadoras de salão de beleza frente ao desafio de processamento de produtos.</b>	<i>Camila Damasceno Almeida, Fabiany Bezerra Barbosa, Rebeca Ferreira Garcia, Thiago dos santos Matos, Thiely Barros Moreira e Julyany Rocha Barrozo de Souza.</i>	<i>Faculdade Gamaliel - Pará, (PA).</i>
<b>071 347</b>	<b>Implantação de sistema de rastreabilidade em um Centro de Materiais e Esterilização</b>	<i>Crislaine Pires Padilha Paim, Daniela Silva dos Santos Schneider, Glaunise Pauletti Hebling Guimarães, Letícia Toss, Sara Satie Yamamoto, Victória Gabech Seeger.</i>	<i>Hospital de Clínicas de Porto Alegre, (RS).</i>
<b>072 348</b>	<b>Mudanças no layout do processamento de endoscópios flexíveis na de pandemia COVID19</b>	<i>Cândida Juliane Coelho da Silva, Claudia Carina Conceição dos Santos, Tania Furtado, Juciela Keller dos Santos, Ester Izabel Soster Prates e Márcia Kuck.</i>	<i>Hospital de Clínicas de Porto Alegre, (RS).</i>
<b>073 349</b>	<b>Mudanças no ambiente de trabalho: engajamento, remanejamento em tempos de pandemia coronavírus</b>	<i>Cândida Juliane Coelho da Silva, Claudia Carina Conceição dos Santos, Tania Furtado, Juciela Keller dos Santos Ester Izabel Soster Prates e Márcia Kuck.</i>	<i>Hospital de Clínicas de Porto Alegre, (RS).</i>
<b>074 350</b>	<b>Riscos ocupacionais de profissionais de Enfermagem na Central de Material e Esterilização</b>	<i>João Paulo Lopes da Silva.</i>	<i>UPA 24H - Princesa Isabel – Paraíba, (PB).</i>

N.Trab.	Título do trabalho	Autores	Instituição
075 351	Comunicação efetiva no bloco cirúrgico de um hospital de urgência e emergência	Natalie Rosa Pires Neves.	Hospital Municipal Djalma Marques – Maranhão, (MA).
076 352	Atuação do enfermeiro na aplicação do protocolo de tromboembolismo venoso – TEV	Simone de Oliveira Brito.	Unimed Vale do Rio do Sinos, (RS).
077 353	Características das crianças na SRPA e o manejo da dor no pós-operatório	Simone de Oliveira Brito.	Unimed Vale do Rio do Sinos, (RS).
078 354	Transferência de cuidado na unidade de recuperação pós-anestésica: implantando a metodologia ISBAR	Natalie Rosa Pires Neves.	Hospital Municipal Djalma Marques – Maranhão, (MA).
079 355	Percepção dos profissionais da enfermagem frente a utilização do checklist de cirurgia segura	Cássia Adriele de Souza Vazatta, Luana Ferrão, Anael Fantini e Neiva de Oliveira Prestes.	URI Erechim, (RS).
080 358	Centro cirúrgico em tempos de pandemia: o que fizemos acerca do fluxo de pacientes	Débora Alonso Leite, Rafael Bianconi, Paula Fernanda Martineli e Alessandra Bokór Manteiga.	Hospital Israelita Albert Einstein - São Paulo, (SP).
081 359	Atuação do enfermeiro no CCIH em tempos de Pandemia – Relato de Caso	Beatriz Laureano de Souza Beatriz Guitton Renaud Baptista de Oliveira, Bianca Campos Oliveira, Carla Teles de Carvalho Herdy Baptista, Priscila Gleice Mariano Garcia e Thais Leoncio Araújo Fontes.	Universidade Federal Fluminense – Rio de Janeiro (RJ).
082 360	A comunicação como elo integrador na transição do cuidado pós operatório	Darlene Bravim Cerqueira, Monique Antônia Coelho, Érika Veruska Paiva Ortolan, Marla Andréia Garcia de Avila e Marcela Cristina Machado Zanqueta Vasques.	Hospital das Clínicas de Botucatu e Faculdade de Medicina de Botucatu, (SP).
083 361	Implantação de instrumento para a mensuração dos índices operacionais em centro cirúrgico	Darlene Bravim Cerqueira, Monique Antônia Coelho, Érika Veruska Paiva Ortolan, Marla Andréia Garcia de Avila e Marcela Cristina Machado Zanqueta Vasques.	Hospital das Clínicas de Botucatu e Faculdade de Medicina de Botucatu, (SP).
084 363	Compreensão dos enfermeiros sobre segurança do paciente e aplicação do time out	Fabia Maria de Souza Paula.	Instituto Dr. Jose Frota – Ceará, (CE).
085 364	Fatores que interferem na aplicação do protocolo de cirurgia segura	Antonio Robson Oliveira da Silva.	UNINASSAU Fortaleza – Ceará, (CE).

N.Trab.	Título do trabalho	Autores	Instituição
086 365	<b>Fluxo para atendimento ao paciente cirúrgico suspeito/confirmado COVID-19</b>	<i>Denilse Damasceno Trevilato, Carolina Borba Rizzi, Quelen de Lima Koboldt, Camila Lemos, Renata Pereira Silva Artioli e Eliane Réus Farias.</i>	Hospital Moinhos de Vento - Porto Alegre, (RS).
087 367	<b>Construção de um mapa mental sobre Centro de Materiais e Esterilização</b>	<i>Gabriela Beatriz Leonhardt, Jessica Gonçalves Pozser, Caroline Barbosa da Silva, Daiane Goldmeier Nunes, Giovanni Basso da Silva e Rita Catalina Aquino Caregnato.</i>	Universidade Federal de Ciências da Saúde de Porto Alegre, (RS).
088 368	<b>Centro de materiais e esterilização: construção de um objeto de aprendizagem</b>	<i>Giovani Basso da Silva, Camila Guntzel, Camila Costa Machado, Rafaela Silva Pereira e Rita Catalina Aquino Caregnato.</i>	Universidade Federal de Ciências da Saúde de Porto Alegre, (RS).
089 369	<b>O acolhimento no pré-operatório fortalecendo vínculos e aprimorando os cuidados: revisão integrativa.</b>	<i>Adriana Giunta Cavaglieri.</i>	Universidade de Taubaté, (SP).
090 370	<b>Prevalência de lesão por pressão nas primeiras 72 horas de pós-operatório</b>	<i>Angélica Maria Forero Cifuentes, Cassiana Prates, Bruna Leticia Ramos Araujo, Schirlei Andréia Tamagno, Sandra Maria Cezar Leal e Patricia Treviso.</i>	Hospital Ernesto Dornelle e UNISINOS, (RS).
091 371	<b>O desafio do cuidar em Centro Cirúrgico durante a pandemia Covid-19. Como atender com segurança</b>	<i>Patricia Antonia de Camargo Peres, Aline Aparecida Souza Cecilio, Nathália Teixeira Nunes, Andre de Almeida Barini e Mara Lucia Leite Ribeiro.</i>	Hospital do Coração - Hcor São Paulo, (SP).
092 373	<b>Follow-up nos pacientes cirúrgicos em época Covid-19: novas perspectivas do Cuidado Humanizado</b>	<i>Thaís Kravion Baeta, Andressa Rodrigues Costa e Mara Lucia Leite Ribeiro.</i>	Hospital do Coração - Hcor São Paulo, (SP).
093 374	<b>Avaliação do protocolo de cirurgia segura em procedimentos por via robótica</b>	<i>Camilla Ribeiro Lima de Farias.</i>	Centro Universitário UNIFACISA – Paraíba, (PB).
094 375	<b>Gestão de custos no centro cirúrgico: impacto financeiro e perda de receita</b>	<i>Rachel de Carvalho.</i>	Hospital Israelita Albert Einstein - São Paulo, (SP).
095 376	<b>Tecnologia robótica no centro cirúrgico: perfil de pacientes e construção de e-book para assistência de enfermagem</b>	<i>Ernane de Sousa Almeida, Kelly Silberstein de Campos, Vitória Camila Tiago Nascimento e Rachel de Carvalho.</i>	Hospital 9 de Julho - São Paulo, (SP). Faculdade Israelita de Ciências da Saúde Albert Einstein - São Paulo, (SP).
096 377	<b>O impacto do Centro de Materiais e Esterilização nas infecções neurocirúrgicas</b>	<i>Jessyca Zanetti Malgor Oliveira, Marcelle Rodrigues Schettert, Isabela Osorio de Freitas, Ariadne Machado Schmidt, Marielli Trevisan Jost e Rita Catalina Aquino Caregnato.</i>	Universidade Federal de Ciências da Saúde de Porto Alegre, (RS).

N.Trab.	Título do trabalho	Autores	Instituição
097 378	<b>Risco de lesão por pressão em pacientes submetidos à cirurgia de coluna</b>	<i>Rachel de Carvalho.</i>	<i>Faculdade Israelita de Ciências da Saúde Albert Einstein - São Paulo, (SP).</i>
098 379	<b>Protocolo de atendimento para suspeita de SARS-CoV-2 em maternidade de baixo risco</b>	<i>Andrezza Belluomini Castro, Rafaela Aparecida Prata de Oliveira, Elisângela Barbosa Dias, Karina Alexandra Batista da Silva Freitas, Silke Anna Theresa Weber, Milena Jamas Temer.</i>	<i>Hospital Estadual Botucatu, (SP).</i>
099 380	<b>Hipotermia inadvertida perioperatória: incidência e métodos de aquecimento</b>	<i>Rachel de Carvalho.</i>	<i>Faculdade Israelita de Ciências da Saúde Albert Einstein - São Paulo, (SP).</i>
100 382	<b>Atuação da enfermagem na realização do posicionamento cirúrgico.</b>	<i>Bruna Jacobus, Angélica Maria Forero Cifuentes, Schirlei Andréia Tamagno, Andresa Thomé Silveira, Ane Isabel Linden e Patricia Treviso.</i>	<i>Universidade do Vale do Rio do Sinos e Universidade Federal de Ciências da Saúde de Porto Alegre, (RS).</i>
101 383	<b>Vigilância pós alta de pacientes com infecção de sítio cirúrgico</b>	<i>Bruna Letícia Ramos Araújo, Bruna Jacobus, Angélica Maria Forero Cifuentes, Schirlei Andréia Tamagno, Priscila Schimidt Lora, Patricia Treviso.</i>	<i>Universidade do Vale do Rio do Sinos, (RS).</i>
102 384	<b>Atuação do(a) enfermeiro(a) nas cirurgias fetais intrauterinas: um relato de experiência.</b>	<i>Luciana Maria de Oliveira Nascimento, Luana de Oliveira Medeiros e Maria Da Piedade Albuquerque.</i>	<i>Maternidade Escola Assis Chateaubriand - Ceará, (CE).</i>
103 386	<b>Ferramenta do bate mapa como instrumento de efetividade do planejamento cirúrgico</b>	<i>Wanessa Silveira Barcelos, Ana Flavia de Melo Silva, Gabriela Munilla Patriarca, Juliana Caldas de Souza e Priscila Martins Pereira.</i>	<i>Centro Estadual de Reabilitação e Readaptação Dr. Henrique Santillo – Goiás, (GO).</i>
104 387	<b>Estratégias da liderança de centro cirúrgico em tempos de pandemia: relato de experiência</b>	<i>Wanessa Silveira Barcelos, Juliana Caldas de Souza e Priscila Martins Pereira.</i>	<i>Centro Estadual de Reabilitação e Readaptação Dr. Henrique Santillo – Goiás, (GO).</i>
105 389	<b>Ações para Covid-19 no protocolo de cirurgia segura</b>	<i>Marcia Aparecida Silva Ferreira, Cristina Silva Sousa, Daniela Magalhães Bispo</i>	<i>Sociedade Beneficente de Senhoras - Hospital Sírio Libanês - São Paulo, (SP).</i>
106 390	<b>Conhecimento do centro cirúrgico em relação a central de materiais e esterilização</b>	<i>Priscila Buck de Oliveira Ruiz, Brisa Maria Martins Lima, Renata Prado Bereta Vilela, Célia de Souza Araujo e Paula Buck de Oliveira Ruiz.</i>	<i>Fundação Faculdade Regional de Medicina de São José do Rio Preto, (SP). Universidade de São Paulo, (SP). Faculdade de Medicina da (FACERES) - São José do Rio Preto, (SP).</i>
107 391	<b>Análise clínica e epidemiológica dos pacientes submetidos à cirurgia de transplante renal</b>	<i>Priscila Buck de Oliveira Ruiz, Rita de Cassia Helu Mendonça Ribeiro, Giovanna Ribeiro da Costa, Thamiris Luíze Machado e Laura Fernanda Atuí.</i>	<i>Faculdade de Medicina de São José do Rio Preto, (SP).</i>

N.Trab.	Título do trabalho	Autores	Instituição
108 392	Ensino remoto na graduação em enfermagem durante a pandemia de Covid-19	Hellen Maria de Lima Graf Fernandes.	Faculdade Anhanguera Sumaré, (SP).
109 393	Casos de hipotermia na sala de recuperação pós anestésica	Priscila Buck de Oliveira Ruiz, Rita de Cassia Helu Mendonça Ribeiro, Giovanna Ribeiro da Costa, Thamiris Luize Machado, Laura Fernanda Atuí.	Faculdade de Medicina de São José do Rio Preto, (SP).
110 394	Hipotermia não intencional em idosos na sala de recuperação pós anestésica	Priscila Buck de Oliveira Ruiz, Rita de Cassia Helu Mendonça Ribeiro, Giovanna Ribeiro da Costa, Thamiris Luize Machado e Laura Fernanda Atuí.	Faculdade de Medicina de São José do Rio Preto, (SP).
111 395	Adesão de equipamento de proteção na CME durante a pandemia do coronavírus	Larissa Costa Elias, Karem Emily Pina Souza Gomes, Pamela Camila Santos Pinheiro, Sílvia Márcia dos Santos Sandes e Vinielly Moura Moraes	Hospital Primavera – Sergipe, (SE).
112 396	Dificuldades na monitorização biológica do processo de esterilização: relato de experiência.	Marcos Antonio Silva Batista.	Hospital de Doenças Tropicais da Universidade Federal do Tocantins, (TO).
113 399	Conhecer para melhor compreender: Preparo e montagem de caixas cirúrgicas cardiovasculares.	Patricia do Carmo Lourenço e Estela Mara de Moraes Teixeira.	Obra de ação Social Pio XII - Instituto das Pequenas – São José dos Campos, (SP).
114 400	Relato de experiência de uma proposta de aperfeiçoamento online para instrumentadores cirúrgicos	Igor Medeiros da Cruz, Cecília Maria Izidoro Pinto, Meiry Herlen de Paula Souza, Eloan da Silva Reis e Cecília da Silva Moroni.	Escola de Enfermagem Anna Nery e Universidade Federal Fluminense, (RJ).
115 401	Processo de implantação da ELPO em um hospital de grande porte: uma pratica baseada em evidências	Eliane Clara Constante, Ellen Reis Santana, Mércia Liberato Guedes, Mônica Alves Dias e Camila Mendonça de Moraes.	Hospital e Maternidade SEPACO -São Paulo, (SP).
116 402	Atuação do enfermeiro no intraoperatório frente à terapia por pressão negativa	Daniel Ferraz Viude.	Hospital Unimed Araçatuba, (SP).
117 403	Cirurgias de Redesignação Sexual: atuação de Enfermeiros e Médico.	Maria Luiza Rodrigues Ferreira da Silva e Simone Garcia Lopes.	Centro Universitário Saúde ABC-FMABC, (SP).
118 405	Avaliação do Armazenamento dos Produtos Estéreis em Unidades de Internação Hospitalar	Suzana de Moraes Esteves Manzano e Simone Garcia Lopes	Centro Universitário Saúde ABC-FMABC, (SP).
119 406	Uso de Imagem Fotográfica na Redução de Intercorrências em Cirurgia Ortopédica	Marina Sousa dos Santos, Gustavo Pereira da Silva, Elizandra dos Santos Braga, Ariadne de Paula Nascimento, Fernanda Nunes da Silva e Simone Garcia Lopes.	Hospital Estadual Mario Covas – HEMC, (SP).

## EXPOSITORES



ADVANCED STERILIZATION PRODUCTS

PART OF THE *Johnson & Johnson* FAMILY OF COMPANIES



**CTH ABINT**  
COMITÊ TÉCNICO MÉDICO - HOSPITALAR



GETINGE 



BETTER TOGETHER



Lifetex Ind. Com. Ltda.



**Rioquímica**  
Indústria Farmacêutica | desde 1979



**Strattner**

**Tecno4**  
Produtos Hospitalares



## APOIO





12º Simpósio  
**sobecc**  
2020



Prática Processamento  
Assistência  
Atualização Controle  
Sustentação Estudo  
Saúde Científico  
Eficiência Gestão Criatividade  
**SEGURANÇA**  
Competência Desafios Material  
Esclarecimento Paciente Eixos Limpeza  
Resultados Trabalho Evidência Capacidade Amor  
Esterilização Evolução  
Informação Recuperação  
Enfermagem Recuperação

Organização e realização



Associação Brasileira de  
Enfermeiros de Centro Cirúrgico,  
Recuperação Anestésica  
e Centro de Material e Esterilização

✉ [sobecc@sobecc.org.br](mailto:sobecc@sobecc.org.br)

☎ Tel.: (11) 3341-4044

🌐 [www.sobecc.org.br](http://www.sobecc.org.br)

Alameda Santos, 1.893 - 9º andar  
Bairro Cerqueira César  
CEP 01419-002 – São Paulo – SP